PLANETARIUM WIEN
KUFFNER & URANIA STERNWARTE

www.planetarium.wien

Bundesministerium
Klimaschutz, Umwelt,
Energie, Mobilität,
Innovation und Technologie

Stadt Wien | Bildung und Jugend

FEBRUAR 2023 – AUGUST 2023

PLANETARIUM

• PLANETARIUM WIEN, KUFFNER UND URANIA STERNWARTE •

YANNI, DIE STERNE UND DER KÄSEMOND

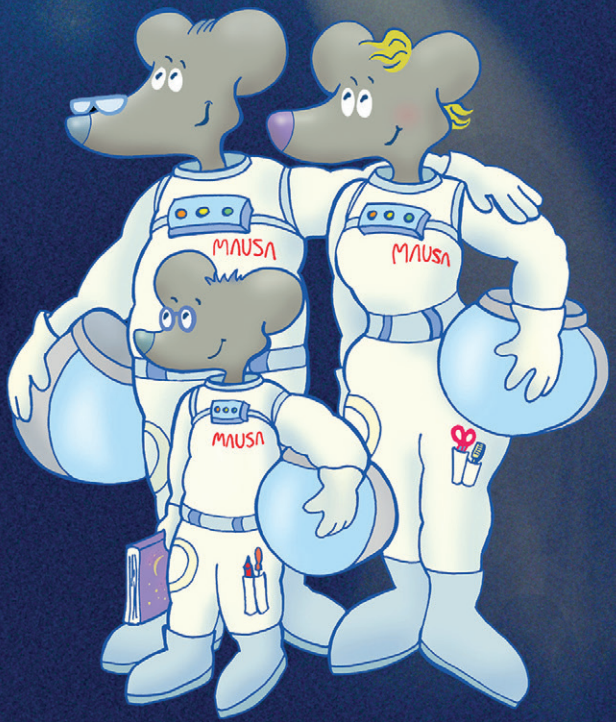

INFOS UND TERMINE

KOMMT INS PLANETARIUM WIEN UND BEGLEITET
YANNI AUF EIN SPANNENDES WELTRAUMABENTEUER!
AB 4 JAHREN

Telefon
+43 1 89 174 150 000
Montag von 09:00 bis 16:00 Uhr
Dienstag bis Freitag von 09:00 bis 20:00 Uhr
Samstag, Sonntag und Feiertag von 14:00 bis 20:00 Uhr

ACHTUNG: In den Sommerferien geänderte Telefonzeiten

Internet *Wir sind auch auf Facebook und Instagram!*
www.planetarium.wien

Mail
planetarium@vhs.at

Adressen
Urania Sternwarte, Uraniastraße 1, 1010 Wien
Planetarium Wien, Oswald-Thomas-Platz 1, 1020 Wien
Kuffner Sternwarte, Johann-Staud-Straße 10, 1160 Wien

Barrierefreiheit
Das Planetarium ist barrierefrei gestaltet.
Die Sternwarten sind aus Gründen des Denkmalschutzes nicht barrierefrei.

Kinder bis 4 Jahre (außer Kindergartengruppen)	frei
Erwachsene Normalpreis/ Ermäßigt[1]	€ 10 / € 9
Kinder und Jugendliche (bis 14 J.)	€ 6
Familienermäßigung: Pro Kind zahlen 2 Erwachsene den ermäßigten Preis, wobei jede Kombination aus Erwachsenen und Kindern möglich ist.	
Schulklassen, Kindergärten (außer Sondertermine)	€ 5,5 pro Schüler*in 2 Begleitpersonen frei
Privatvorführung	Preis auf Anfrage
Mobilpassinhaber*innen (inkl. deren Kinder / Jugendliche bis 18 J.)	Planetarium: € 1 Sternwarten: € 2

[1]Ermäßigungsberechtigte: Gruppen ab 12 Personen

Öffnungszeiten der Kassen vor den Veranstaltungen:
Planetarium: jeweils ab 45 Minuten vor der Vorstellung
Sternwarten: jeweils ab 15 Minuten vor der Vorstellung

2

STERNWARTEN

KUFFNER STERNWARTE

	17:00	20:00 Okt.-März 21:00 Apr.-Sept.
Dienstag		Himmels-blicke
Samstag	Kuffi4Kids	Himmels-blicke

URANIA STERNWARTE

	20:00 Okt.-März 21:00 Apr.-Sept.
Mittwoch	Himmels-blicke
Donnerstag	Himmels-blicke
Freitag	Himmels-blicke
Samstag	Himmels-blicke

Shooting Stars: selbst durch das Fernrohr fotografieren
Infos siehe Seite 3

ACHTUNG:
Die Himmelsblicke finden nur bei Schönwetter statt.
Infos siehe Seite 3

STERNWARTEN

Kuffi4Kids

Jeden Samstag um 17:00 gibt es ein spannendes Kinderprogramm auf der Kuffner Sternwarte – bei jedem Wetter! Bei Schönwetter wird während der Führung der Himmel durch das Teleskop beobachtet. Wenn es hell ist, beobachten wir die Sonne, wenn es dunkel ist, den Mond, Planeten und Sterne. Bei bedecktem Himmel beobachten wir Sehenswürdigkeiten in der Stadt. Bei Regen, Schneefall oder hoher Luftfeuchtigkeit darf die Kuppel nicht geöffnet werden. In diesem Fall besichtigen wir die Sternwarte und erklären, wie das Teleskop funktioniert.

Februar:	Aliens - den Außerirdischen auf der Spur
März:	Galaxien - Crash
April:	Abenteuer Sternwarte
Mai:	Fly me to the moon
Juni:	Die Sonne – Unser Stern

Kuffner Sternwarte

von 6 bis 10 Jahren, Dauer 90 Minuten

Himmelsblicke

Wir blicken mit dem Teleskop zum Himmel und erkunden die Geheimnisse weit entfernter Welten. Sterne, Planeten, der Mond und andere Himmelsobjekte sind die Ziele unserer nächtlichen Reise. Erleben Sie Astronomie hautnah.

Kuffner und Urania Sternwarte

ab 10 Jahren, Dauer 90 Minuten

Achtung

Auf den Sternwarten der Stadt Wien beobachten Sie live den Himmel, allerdings ist das nur bei gutem Wetter möglich. Die Veranstaltungen Himmelsblicke und Shooting Stars finden daher bei Schlechtwetter nicht statt! Eine wetterbedingte Zu- oder Absage erfolgt am Tag der Veranstaltung bis 18:00 Uhr. Wir kontaktieren Sie gerne, wenn Sie online oder telefonisch reservieren und Ihre Kontaktdaten (E-Mail-Adresse, Telefonnummer) hinterlassen.

Aktuelle Informationen finden Sie auch auf Facebook unter www.facebook.com/himmelsblicke

Shooting Stars - mit dem Handy zu den Sternen

Den Mond, die Planeten und andere Himmelsobjekte als unvergessliche Erinnerung mit nach Hause nehmen? Freunde mit selbstgemachten Astro-Fotos auf Instagram und Co beeindrucken? Die Führung Shooting Stars macht es möglich!

Bringen Sie Ihr Smartphone auf die Urania Sternwarte mit und machen Sie selbst ein Foto durch das Fernrohr. Wir stellen Ihnen spezielle Halterungen zur Verfügung, mit denen Sie Ihr Handy direkt an das Teleskop montieren können.

Termine:
02.02. 20:00
02.03. 20:00
06.04. 21:00
04.05. 21:00
01.06. 21:00
27.07. 21:00
31.08. 21:00

€ 25 pro Person
Urania Sternwarte

ab 10 Jahren, Dauer 90 Minuten

4

FEBRUAR

Unser Programm in den Semesterferien finden Sie auf www.planetarium.wien

	Montag	Dienstag	Mittwoch	Donnerstag	Freitag	Samstag	Sonntag
15:00	Wir zählen unsere Sterne! Daher ist das Planetarium geschlossen.				Yanni, die Sterne und der Käsemond	Elsa und der große Bär	Captain Schnuppes Weltraumreise
16:30					Die Sternen-mach-maschine	Polaris - das Weltraum U-Boot	Space4Kids
18:00	Scan me	Bilderbuch am Himmel	Hubble. Space. Telescope	Hidden Stars	Geheimnis Dunkle Materie	Deep Sky	Solaris
19:30		Solaris	Deep Sky	Geheimnis Dunkle Materie	Hidden Stars	Hubble. Space. Telescope	Bilderbuch am Himmel

Termine

MÄRZ

	Montag	Dienstag	Mittwoch	Donnerstag	Freitag	Samstag	Sonntag
15:00	Wir zählen unsere Sterne! Daher ist das Planetarium geschlossen.				Captain Schnuppes Weltraumreise	Yanni, die Sterne und der Käsemond	Elsa und der große Bär
16:30					Space4Kids	Die Sternen-mach-maschine	Polaris - das Weltraum U-Boot
18:00					Hidden Stars	Geheimnis Dunkle Materie	Deep Sky
19:00	Scan me	Geheimnis Dunkle Materie	Deep Sky	Solaris			
19:30					Bilderbuch am Himmel	Hidden Stars	Hubble. Space. Telescope

Termine

6

APRIL

Unser Programm in den Osterferien finden Sie auf www.planetarium.wien.

	Montag	Dienstag	Mittwoch	Donnerstag	Freitag	Samstag	Sonntag
15:00	Wir zählen unsere Sterne! Daher ist das Planetarium geschlossen.				Elsa und der große Bär	Captain Schnuppes Weltraumreise	Yanni, die Sterne und der Käsemond
16:30					Polaris - das Weltraum U-Boot	Space4Kids	Die Sternen-mach-maschine
18:00					Geheimnis Dunkle Materie	Hidden Stars	Deep Sky
19:00	Scan me	Hidden Stars	Geheimnis Dunkle Materie	Deep Sky			
19:30					Solaris	Hubble. Space. Telescope	Bilderbuch am Himmel

Termine

MAI

Am 1. Mai freier Eintritt! Details finden Sie auf www.planetarium.wien.

	Montag	Dienstag	Mittwoch	Donnerstag	Freitag	Samstag	Sonntag
15:00	Wir zählen unsere Sterne! Daher ist das Planetarium geschlossen.				Yanni, die Sterne und der Käsemond	Elsa und der große Bär	Captain Schnuppes Weltraumreise
16:30					Die Sternen-mach-maschine	Polaris - das Weltraum U-Boot	Space4Kids
18:00					Solaris	Deep Sky	Hidden Stars
19:00	Scan me	Solaris	Deep Sky	Hidden Stars			
19:30					Hubble. Space. Telescope	Bilderbuch am Himmel	Geheimnis Dunkle Materie

Termine

8

JUNI

	Montag	Dienstag	Mittwoch	Donnerstag	Freitag	Samstag	Sonntag
15:00	Wir zählen unsere Sterne! Daher ist das Planetarium geschlossen.				Captain Schnuppes Weltraumreise	Yanni, die Sterne und der Käsemond	Elsa und der große Bär
16:30					Space4Kids	Die Sternen-mach-maschine	Polaris - das Weltraum U-Boot
18:00					Hubble. Space. Telescope	Solaris	Deep Sky
19:00	Scan me	Deep Sky	Hidden Stars	Solaris			
19:30					Hidden Stars	Bilderbuch am Himmel	Hubble. Space. Telescope

Termine

JULI

	Montag	Dienstag	Mittwoch	Donnerstag	Freitag	Samstag	Sonntag
10:00		Ferienspiel → Infos unter www.wienxtra.at		Ferienspiel → Infos unter www.wienxtra.at			
15:00	Wir zählen unsere Sterne! Daher ist das Planetarium geschlossen.				Elsa und der große Bär	Captain Schnuppes Weltraumreise	Yanni, die Sterne und der Käsemond
16:30					Polaris - das Weltraum U-Boot	Space4Kids	Die Sternen-mach-maschine
18:00					Deep Sky	Hubble. Space. Telescope	Solaris
19:00	Scan me → Termine	Hubble. Space. Telescope	Hidden Stars	Bilderbuch am Himmel			
19:30					Geheimnis Dunkle Materie	Hidden Stars	Bilderbuch am Himmel

10

AUGUST

	Montag	Dienstag	Mittwoch	Donnerstag	Freitag	Samstag	Sonntag
10:00		Ferienspiel → Infos unter www.wienxtra.at		Ferienspiel → Infos unter www.wienxtra.at			
15:00	Wir zählen unsere Sterne! Daher ist das Planetarium geschlossen.				Yanni, die Sterne und der Käsemond	Elsa und der große Bär	Captain Schnuppes Weltraumreise
16:30					Die Sternen-mach-maschine	Polaris - das Weltraum U-Boot	Space4Kids
18:00					Bilderbuch am Himmel	Geheimnis Dunkle Materie	Hidden Stars
19:00	Scan me → Termine	Bilderbuch am Himmel	Hubble. Space. Telescope	Hidden Stars			
19:30					Hubble. Space. Telescope	Solaris	Deep Sky

KINDER UND FAMILIEN

*Eine Produktion des Planetarium Wien

Elsa und der große Bär*

Begleite das kleine Mädchen Elsa auf ihrer atemberaubenden Reise über den Sternenhimmel. Bezwinge mit ihr einen Drachen und hilf bei der Suche nach Arkas mit. Wir zeigen dir außerdem, wie du dich unter den vielen Sternen zurechtfindest und wo sich die Sternbilder verstecken.

von 4 bis 7 Jahren, Dauer 50 Minuten

Yanni, die Sterne und der Käsemond*

Was sind Sterne eigentlich? Besteht der Mond etwa aus Käse? Wird er immer dünner, weil Mäuse ihn anknabbern? Die neugierige Maus Yanni und seine Eltern beschließen, eine Rakete zu bauen und nachzuschauen. Erlebe ein spannendes Weltraumabenteuer und begleite die Mäusefamilie auf ihrer unglaublichen Reise!

von 4 bis 8 Jahren, Dauer 40 Minuten

Captain Schnuppes Weltraumreise

Sicherheitsgurte schließen, Triebwerke zünden. Es geht auf eine rasante Weltraumreise! Captain Schnuppe besucht mit seinem hyperintelligenten Raumschiff Argo die Planeten unseres Sonnensystems. Begleitet wird er dabei von Sergeant Tuk, der die zwei durch seine tollpatschige Art immer wieder in Schwierigkeiten bringt.

Eine Produktion der Volkssternwarte Laupheim e.V.

von 5 bis 8 Jahren, Dauer 50 Minuten

Polaris – das Weltraum U-Boot

James, ein reisender Pinguin vom Südpol, und Wladimir, ein Eisbär vom Nordpol, treffen sich auf arktischem Packeis. Sie wundern sich, warum die Nächte in ihrer Heimat so lang dauern. Um dieses Rätsel zu lösen, bauen sie ein Raumschiff.

von 6 bis 10 Jahren, Dauer 50 Minuten

Space4Kids*

In der Sternenkuppel des Planetariums schauen wir uns an, was es im Weltraum zu sehen gibt. Dazu haben wir uns ein Spiel ausgedacht, bei dem alle mitmachen können. Allzu viel verraten wollen wir aber nicht.

von 7 bis 10 Jahren, Dauer 60 Minuten

Die Sternenmachmaschine*

Habt ihr euch schon einmal gefragt, wie die Sterne ins Planetarium kommen? Natürlich mit unserer „Sternenmachmaschine“. Wie aber ist das im Universum? Gibt es da auch Maschinen, die die Sterne zum Leuchten bringen? Oder funktioniert das Weltall doch ganz anders? Lasst euch überraschen, was es über das Leben der Sterne und unseren Sternenprojektor alles zu erzählen gibt.

Von 6 bis 10 Jahren, Dauer 60 Minuten

JUGENDLICHE UND ERWACHSENE

*Eine Produktion des Planetarium Wien

Hidden Stars – Entdeckungsreise zum Südhimmel*

Sterne und Sternbilder der südlichen Himmelskugel liegen für uns in Österreich zum Großteil im Verborgenen. Die technischen Möglichkeiten im Planetarium erlauben uns eine Reise in den Süden. Wir erkunden neben Sternbildern, ob die Sonne südlich des Äquators tatsächlich „falsch herum läuft" und der Mond wirklich auf dem Kopf steht.

ab 10 Jahren, Dauer 75 Minuten

Bilderbuch am Himmel*

Sternbilder beflügeln unsere Fantasie. Doch was steckt hinter Tierkreis, Sternzeichen & Co und was hat das alles mit Astronomie zu tun?

ab 12 Jahren, Dauer 60 Minuten

Solaris - Ein Streifzug durch das Sonnensystem*

Das Sonnensystem ist unser Zuhause im Kosmos. Gemeinsam mit sieben weiteren Planeten umkreisen wir die Sonne, die sich ihrerseits um das Zentrum der Milchstraße bewegt. Die Milchstraße ist Teil eines riesigen Netzwerks aus unvorstellbar vielen Galaxien. Hier startet unser Streifzug, bei dem wir unsere kosmische Umgebung und das Sonnensystem erkunden.

ab 11 Jahren, Dauer 65 Minuten

Hubble.Space.Telescope*

Der Weltraum. Unendliche Weiten.
Dies sind die Abenteuer des Hubble Weltraumteleskops, das hoch über der Erde seine Bahnen dreht und unermüdlich in die Tiefen des Kosmos blickt.
Neue Missionen und Entdeckungen, unerwartete Forschungsergebnisse und Space-Walk-Reparaturen – die Geschichte des Hubble Weltraumteleskops ist voller Höhepunkte.

ab 10 Jahren Dauer: 60 Minuten

Deep Sky – Vom Leben der Sterne*

In einer klaren Nacht sehen wir abertausende funkelnde Sterne am Firmament. Blicken wir jedoch tiefer in die Dunkelheit des Universums, offenbaren sich bizarre Formen und Strukturen: die Deep Sky Objekte.

ab 12 Jahren, Dauer 60 Minuten

Geheimnis Dunkle Materie

Fast ein Viertel des Universums besteht aus dunkler Materie. Erleben Sie in dieser Show, wie Forscher*innen das Mysterium der dunklen Materie lösen wollen.

Eine Produktion der Volkssternwarte Laupheim e.V.

ab 12 Jahren, Dauer 55 Minuten

SONDERVERANSTALTUNGEN

Planetarium Backstage

Wie kommen die Sterne ins Planetarium? Warum muss Schwarz wirklich Schwarz sein und was können unsere Spezialprojektoren im Vergleich zu herkömmlichen Beamern? Erleben Sie das Planetarium aus einer völlig neuen Perspektive und blicken Sie hinter die Kulissen. Erfahren Sie alles über die Technik hinter den Sternenshows, erklimmen Sie mit unserem Cheftechniker das Reich hinter den Sternen. Planetarium Backstage - ein Format für echte Fans.

Planetarium Wien
20.02., 13.03., 10.04., 15.05., 19.06., 24.07., 14.08.
um 18:00 Uhr
€ 25 pro Person

ab 8 Jahren, Dauer 90 Minuten

Die Termine können auch unabhängig voneinander besucht werden

Yoga unter Sternen

Sonnengruß, Mondgruß und Meditation unter dem Sternenhimmel des Planetariums genießen – und das bei jedem Wetter. Wir bieten Abende für geübte Yogis, die etwas Neues ausprobieren möchten und für Einsteiger*innen. Bitte eigene Matte mitbringen!

Planetarium Wien

Yin Yoga:
27.02. & 20.03 um 19:00 Uhr

Für Einsteiger*innen:
03.04. & 24.04. um 19:00 Uhr

Für Fortgeschrittene:
08.05. & 22.05. um 19:00 Uhr

€ 25 pro Person

ab 14 Jahren, Dauer 100 Minuten

Himmelsphysik für Fußgänger

Das Team des Planetariums freut sich sehr, einen ganz besonderen Gast präsentieren zu dürfen: Gunkl – bekanntlich Experte für „eh alles". Der sprachgewaltige Kabarettist ist schon lange von all dem fasziniert, was in unserem Universum vor sich geht. Gemeinsam mit ihm machen wir uns auf, einige von diesen Phänomenen zu ergründen - mal ganz genau. Dabei spannen wir einen weiten Bogen von der Sternentstehung bis zum Sternentod. Versäumen Sie nicht die Gelegenheit, Gunkl bei einem dieser Termine als All-Wissenden zu erleben!

live moderiert von Gunkl und Astrid Pfneisl

Planetarium Wien
28.02. um 19:30 Uhr
€ 10 pro Person

ab 14 Jahren, Dauer 80 Minuten

SONDERVERANSTALTUNGEN

Star Date – Das Valentinstagsspecial

Verbringen Sie einen romantischen Abend unter Wiens schönstem Sternenhimmel und bestaunen Sie mit uns atemberaubende Objekte wie den „Herz und Seelen Nebel" in den Tiefen des Weltalls. Genießen Sie einen Ausflug zu den faszinierendsten Orten des Kosmos und lassen Sie sich auf der Entdeckungsreise zum kuscheligsten Sternbild verzaubern.

Planetarium Wien
14.02. um 17:00 und 19:00 Uhrr

Preis: 25€ pro Person inklusive einem Stifterl Sekt

Dauer: 90 Minuten

Das Muttertags-Special im Planetarium

Heldinnen am Sternenhimmel

Jedes Jahr das gleiche Dilemma: Muttertag steht vor der Türe, aber die kreative Geschenksidee fehlt? Den obligatorischen Blumenstrauß können Sie dieses Mal getrost vergessen – wir haben einen besseren Vorschlag: ein Abend im Planetarium.

Beim Muttertags-Special in unserer Kuppel reisen wir von Sternbild zu Sternbild, erzählen spannende Geschichten über griechische Heldinnen und würzen diese mit faszinierenden Bildern aus den Weiten des Weltalls.

Eine kleine Überraschung zum Naschen darf natürlich auch nicht fehlen.

Planetarium Wien
14.05. um 19:00 Uhr

€ 25 pro Person inklusive Muttertagsüberraschung

Dauer: 90 Minuten

Die Perseiden - Und jährlich grüßt der Sternschnuppenschauer

Mitte August kann wieder eines der schönsten astronomischen Ereignisse des Jahres beobachten werden: Der Perseiden Sternschnuppenschauer!

Aber woher kommen all diese Sternschnuppen? Warum heißen sie eigentlich Perseiden und wie kann man diese am besten beobachten?

In unserer Sondershow „Die Perseiden" erfahren Sie nicht nur all das, wir simulieren auch mit unserer brandneuen Projektionssoftware den Sternschnuppenregen in voller Pracht in der Planetariumskuppel. Erfahren Sie mehr über die Hintergründe des Phänomens, holen Sie sich die besten Beobachtungstipps und nehmen Sie eine echte Sternschnuppe als Andenken an diesen besonderen Abend mit nach Hause.

Planetarium Wien
12.08. um 19:30 Uhr

€ 25 pro Person inklusive einer echten Sternschnuppe

Dauer: 90 Minuten

SONDERVERANSTALTUNGEN

Dinner unter Sternen

Dinner im Kerzenschein war gestern. Wie wär's mal mit einem Dinner im Sternenschein? Bei Dinner unter Sternen erleben Sie im Planetarium Wien einen außergewöhnlichen Abend unter 9.000 funkelnden Sternen. Genießen Sie ein mehrgängiges Menü inklusive Getränken, während der naturgetreue Nachthimmel langsam über Ihnen seine Bahn zieht. Dabei erfahren Sie von unseren Starguides, warum wir den ersten griechischen Weinbauer bis heute als Sternbild am Himmel sehen können und welche weiteren Mythen sich seit je her um die Sterne ranken.

Planetarium Wien
Termine und Preise finden Sie auf unserer Homepage.

Reservierungen unter planetarium@vhs.at

Dauer: 180 Minuten

Planetarium in Concert – Nova

Das Trio NOVA hat sich der musikalischen Umsetzung von Weltall, Raum, Zeit und Science-Fiction verschrieben. So klingen die Planeten, Sonnen, Galaxien und die unendlichen Weiten des Universums in der Vorstellung der drei Musiker. Alle Songs erzählen größere und kleinere Geschichten rund um die unfassbaren Phänomene der Astronomie und die phantastischen Einfälle der Science Fiction. Begleitet wird die Musik von Visuals, die die Geschichten hinter der Musik illustrieren.

Planetarium Wien
www.novamusic.ch
05.05. um 20:30 Uhr

€ 25 pro Person

Dauer: 75 Minuten

Eine Reise durch die Nacht

Tauchen Sie mit unserer brandneuen Projektionssoftware in die Tiefen des Weltalls ein und erkunden Sie besondere Himmelsereignisse sowie aktuelle astronomische Themen. Lassen Sie sich von Planetariumsdirektor Dr. Michael Feuchtinger live durch das Universum führen. Fragen sind ausdrücklich erwünscht!

Termine und Themen werden über unsere Website und Social-Media bekanntgegeben.

Planetarium Wien
www.planetarium.wien

€ 10 pro Person

Dauer: 60 Minuten

Dinner unter Sternen
Genießen Sie ein mehrgängiges Menü mit Weinbegleitung unter den funkelnden Sternen des Planetariums.
Infos und Termine